

# PHILIPS

## sonicare



Doppelpack  
Bürstenköpfe

Premium Plaque Defence

Entfernt 10 x mehr Plaque\*

100 % weißere Zähne in nur

3 Tagen\*\*\*

Medium-Soft



HX9042/87

## Der Bürstenkopf für eine gründliche Reinigung

Entfernt bis zu 10 x mehr Plaque\*

Beseitigen Sie Plaque mit diesem Ersatzbürstenkopf von Philips Sonicare für eine gründliche Reinigung. Speziell zur Plaque-Entfernung entwickelt, genießen Sie schnell weißere, hellere Zähne und erleben eine außergewöhnliche tägliche Reinigung.

### Aus Liebe zu unserem Planeten

- Hergestellt aus 70% biobasiertem Kunststoff\*\*
- Recycelbare Verpackung aus Papier

### In jeder Hinsicht einfach zu bedienen

- Optimales Putzergebnis mit der BrushSync Erinnerungsfunktion
- Passt auf alle Philips Sonicare Handstücke zum Aufstecken

### Für eine gründliche Tiefenreinigung

- Bis zu 10x bessere Plaque-Entfernung als mit einer Handzahnbürste
- Liefert nachweislich eine effektive Mundpflege
- Entfernt bis zu 100% mehr Verfärbungen in 3 Tagen\*\*\*
- Bewährte Sonicare Technologie

# Premium Plaque Defence

Doppelpack Bürstenköpfe

## Besonderheiten

### Verabschieden Sie sich von Plaque



Für eine Tiefenreinigung ist ein besonderer Ansatz erforderlich. Die weiche Ausführung dieses Bürstenkopfes verbessert die Borstenbewegung, sodass bequem mehr Bereiche erreicht werden und bis zu 10x mehr Plaque entfernt wird als mit einer Handzahnbürste.

### Weißere und hellere Zähne



Unser Bürstenkopf für die Tiefenreinigung verfügt in der Mitte über dichte, feste Borsten in fünfeckiger Anordnung, um Ihre Zähne aufzuhellen und zu polieren. So werden in 3 Tagen bis zu 100% mehr Verfärbungen entfernt.\*\*

### Zuverlässige Zahnreinigung mit Sonicare

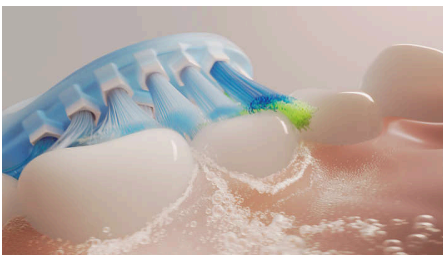

Erleben Sie die Reinigungsmethode der Wahl von Millionen von Nutzern. Die Philips Sonicare Zahnbürsten reinigen und pflegen sanft und

zugleich effektiv Ihre Zähne und Ihr Zahnfleisch mit bis zu 62.000 Borstenbewegungen. Die dynamische Flüssigkeitsströmung unterstützt die Reinigung durch die Borsten, indem Flüssigkeit bis tief in die Zahnzwischenräume und entlang des Zahnfleischrands gespült wird.

### Klinisch getestet

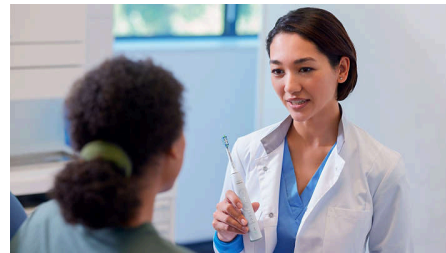

Alle Philips Sonicare Bürstenköpfe wurden sorgfältig entwickelt und klinisch getestet. So können Sie sicher sein, dass sie höchste Standards in Bezug auf Qualität, Sicherheit und Leistung erfüllen.

### Austausch-Erinnerungsfunktion

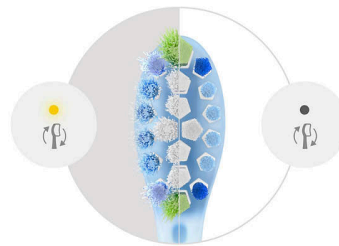

Wussten Sie, dass Bürstenköpfe nach drei Monaten an Effektivität verlieren? Zahnmedizinisches Fachpersonal empfiehlt, den Bürstenkopf regelmäßig zu wechseln. Deshalb verfügen Philips Sonicare Zahnbürsten über die BrushSync Technologie. Diese erfasst, wie oft und mit welchem Druck Sie Ihre Zähne putzen, und erinnert Sie dann daran, Ihren Bürstenkopf zu gegebener Zeit auszutauschen.

HX9042/87

### Aufsteckbares Design



Dieser Bürstenkopf ist mit allen elektrischen Philips Sonicare Zahnbürsten kompatibel.\*\*\*\* Durch einfaches Aufstecken oder Abnehmen können Sie ihn kinderleicht austauschen und reinigen.

### Biobasierter Kunststoff



Wir arbeiten daran, unseren Einsatz von Kunststoffen auf Basis fossiler Energieträger in unseren Produkten zu reduzieren. Aus diesem Grund besteht dieser Bürstenkopf zu 70% aus biobasiertem Kunststoff.\*\*

### Verpackung aus Papier

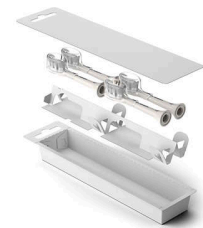

Alle unsere Bürstenköpfe werden in Verpackungen aus Papier geliefert, die in entsprechenden Einrichtungen recycelt werden können.

# Premium Plaque Defence

Doppelpack Bürstenköpfe

HX9042/87

## Daten

### Design und Materialausführung

Farbe: Weiß

Härtegrad: Medium-Soft

Material des Bürstenkopfs: Weicher, flexibler Kopf aus Gummi

Erinnerungsborsten: Blaue Farbe der Borsten verblasst

Abmessungen: Standard

Intelligente Bürstenkopf-Erkennung

### Kompatibilität

Bürstenkopfsystem: Aufsteckbar

Nicht geeignet für: Philips One

Kompatible Zahnbürsten: Philips Sonicare

### Artikel enthalten

Bürstenköpfe: 2 C3 Premium zur Plaque-Bekämpfung

### Qualität und Leistung

Austausch: Alle 3 Monate

Geprüft: für optimale Nutzung

Hergestellt in: Deutschland

Vorteil: Plaque-Entfernung, Entfernung von Verfärbungen/Aufhellung

© 2026 Koninklijke Philips N.V.  
Alle Rechte vorbehalten.

Ausstellungsdatum  
2026-01-19  
Version: 9.9.1

Technische Daten können ohne vorherige Ankündigung geändert werden. Die Marken sind Eigentum von Koninklijke Philips N.V. oder der jeweiligen Firmen.

EAN: 87 20689 03691 7

[www.philips.com](http://www.philips.com)



\* im Vergleich zu einer Handzahnbürste.  
\*\* \*wird dem Kunststoffanteil des Bürstenkopfes entsprechend der Massenbilanz zugeordnet.  
\*\*\*nach 3 Tagen im "White+"-Putzprogramm im Vergleich zu einer Handzahnbürste.  
\*\*\*\*Nicht kompatibel mit Philips One Handstücken.