cellularline

ISTRBTFLUET

FLUET

(EN) ERGONOMIC BLUETOOTH® HEADSET

(IT) AURICOLARE BLUETOOTH® ERGONOMICO

(FR) ÉCOUTEUR BLUETOOTH® ERGONOMIQUE

(DE) ERGONOMISCHES BLUETOOTH®-HEADSET

(ES) AURICULAR BLUETOOTH® ERGONÓMICO

(RU) ЭРГОНОМИЧНАЯ ГАРНИТУРА BLUETOOTH®

(TR) ERGONOMİK BLUETOOTH® KULAK İÇİ KULAKLIK

(NL) ERGONOMISCH BLUETOOTH® OORDOPJE

(FI) LANGATON BLUETOOTH®-KUULOKE LATAUSKOTELOLLA

(SV) ERGONOMISKA BLUETOOTH® HÖRLURAR

(DA) ERGONOMISK BLUETOOTH® HØRETELEFON

(NO) ERGONOMISK BLUETOOTH® ØRETELEFON

(PT) AURICULAR BLUETOOTH® ERGONÓMICO

(CS) ERGONOMICKÁ BLUETOOTH® SLUCHÁTKA

(SL) ERGONOMIČNA BLUETOOTH® SLUŠALKA

(HR) ERGONOMSKA BLUETOOTH® SLUŠALICA

(BG) ЕРГОНОМИЧНИ BLUETOOTH® СЛУШАЛКИ

(EL) ΕΡΓΟΝΟΜΙΚΟ ΑΚΟΥΣΤΙΚΟ BLUETOOTH®

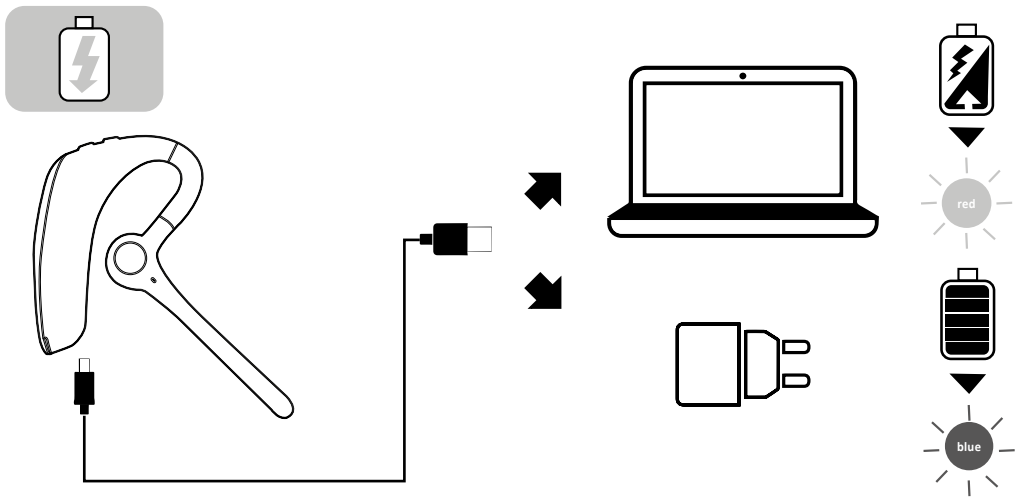

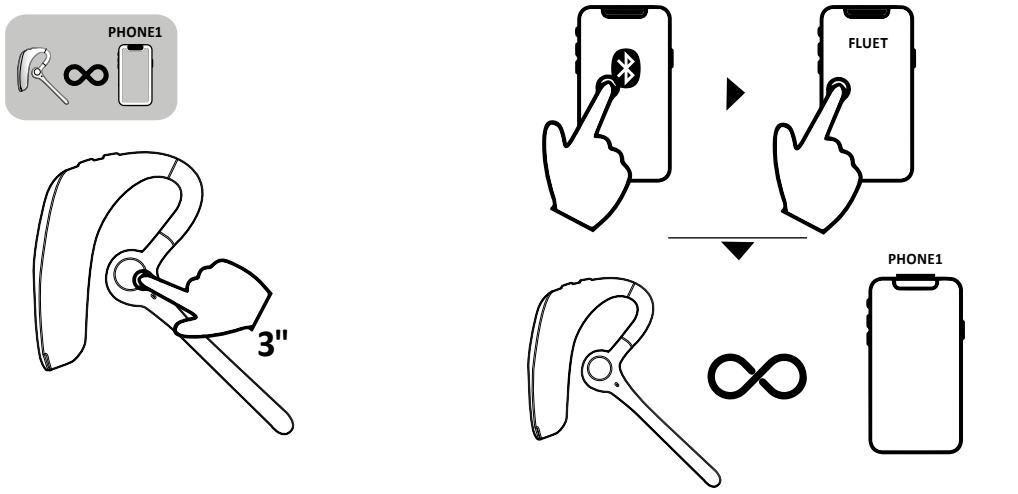

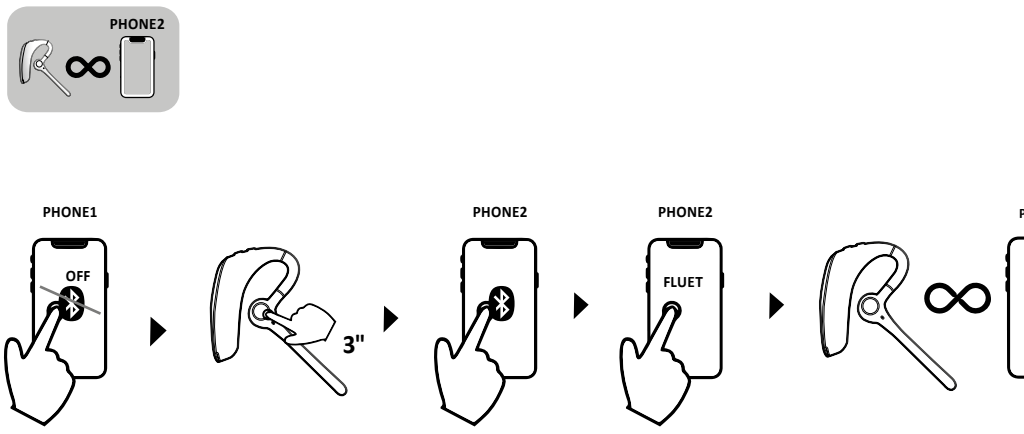

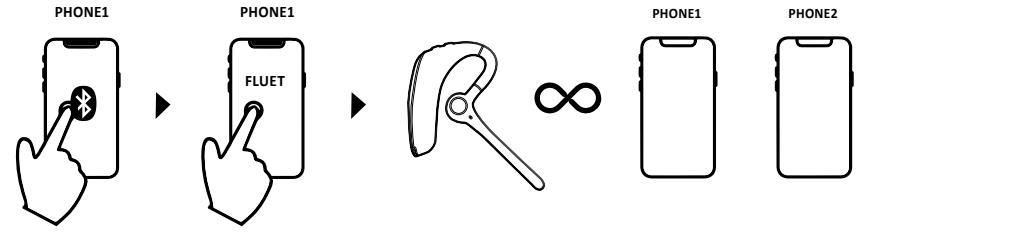

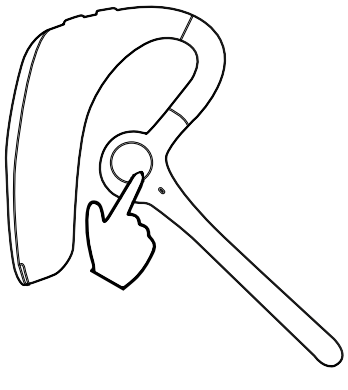

4" ▸ ON/OFF

X2 ▸ REDIAL

X1 ▸

X1 ▸

3" ▸ VOICE ASSISTANT

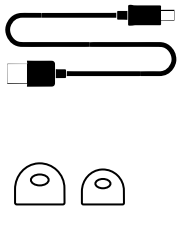

EN

Bluetooth®: v 5
Supported profiles: A2DP v1.3/AVRCP v1.5/HFP v1.6
Range: 10m
Bluetooth® Frequency Range: 2.4GHz ISM
Battery voltage: 3.7V
Battery capacity: 170mAh
Micro-USB port voltage (V): 5V
Micro-USB port current (A): 90mA±10%
Stand-by Time: 70 hours
Talk Time: 25 hours
Play Time: 25 hours
Charging the earbuds: approx. 2 hours
Weight: 18g

IT

Bluetooth®: v 5
Profili supportati: A2DP v1.3/AVRCP v1.5/HFP v1.6
Portata: 10mt
Bluetooth Frequency Range: 2.4GHz ISM
Battery Voltage: 3.7V
Battery Capacity: 170mAh
MicroUSB port Voltage (V): 5V
MicroUSB port current (A): 90mA±10%
Stand by Time: 70 ore
Talk Time: 25 ore
Play Time: 25 ore
Ricarica auricolare: 2 ore circa
Peso: 18g

FR

Bluetooth® : version 5
Profils supportés : A2DP v. 1.3 / AVRCP v. 1.5 / HFP v. 1.6
Portée : 10 m
Gamme de fréquences Bluetooth® : 2,4 GHz ISM
Tension batterie : 3,7 V
Capacité batterie : 170 mAh
Tension port Micro USB (V) : 5 V
Courant port Micro USB (A) : 90 mA ±10 %
Autonomie en stand-by : 70 heures
Autonomie en conversation : 25 heures
Autonomie en lecture : 25 heures
Charge des écouteurs : 2 heures environ
Poids : 18 g

DE

Bluetooth®: V 5
Unterstützte Profile: A2DP v1.3/AVRCP v1.5/HFP v1.6
Reichweite: 10 m
Bluetooth®-Frequenzbereich: 2,4 GHz ISM
Akkuspannung: 3,7 V
Akkukapazität: 170 mAh
Spannung Micro-USB-Port (V): 5 V
Strom Micro-USB-Port (A): 90 mA ± 10 %
Standby-Zeit: 70 Stunden
Sprechzeit: 25 Stunden
Musikwiedergabezeit: 25 Stunden
Aufladen des Headsets: ca. 2 Stunden
Gewicht: 18 g

ES

Bluetooth®: v 5
Perfiles admitidos: A2DP v1.3/AVRCP v1.5/HFP v1.6
Alcance: 10 m
Rango de frecuencia Bluetooth®: 2.4 GHz ISM
Voltaje de la batería: 3,7 V
Capacidad de la batería: 170 mAh
Voltaje (V) del puerto Micro USB: 5 V
Corriente (A) del puerto Micro USB: 90 mA ± 10 %
Autonomía en modo de espera: 70 horas
Tiempo de conversación: 25 horas
Tiempo de reproducción: 25 horas
Carga del auricular: 2 horas aprox.
Peso: 18 g

RU

Bluetooth®: v 5
Поддерживаемые профили: A2DP v1.3/AVRCP v1.5/HFP v1.6
Радиус действия: 10м
Частотный диапазон Bluetooth®: 2,4ГГц ISM
Напряжение аккумуляторной батареи: 3,7В
Емкость аккумуляторной батареи: 170мА·ч
Напряжение порта MicroUSB (В): 5В
Сила тока порта MicroUSB (А): 90мА±10%
Время работы в режиме ожидания: 70 часов
Время работы в режиме разговора: 25 часов
Время воспроизведения: 50 часов
Зарядка гарнитуры: около 2 часов
Вес: 18г

TR

Bluetooth®: v 5
Desteklenen profiller: A2DP v1.3/AVRCP v1.5/HFP v1.6
Kapsama alanı: 10m
Bluetooth® Frekans Aralığı: 2.4GHz ISM
Pil Voltajı: 3.7V
Pil Kapasitesi: 170mAh
MicroUSB port Gerilimi (V): 5V
MicroUSB port akımı (A): 90mA±%10
Bekleme Süresi: 70 saat
Konuşma Süresi: 25 saat
Çalma Süresi: 25 saat
Kulak içi kulaklık yeniden şarj edilmesi: Yaklaşık 2 saat
Ağırlık: 18g

NL

Bluetooth®: v 5
Ondersteunde profielen: A2DP v1.3/AVRCP v1.5/HFP v1.6
Bereik: 10 m
Frequentiebereik Bluetooth®: 2.4GHz ISM
Batterijspanning: 3.7V
Batterijcapaciteit: 170mAh
Spanning MicroUSB-poort (V): 5V
Stroomsterkte MicroUSB-poort(A): 90mA±10%
Tijdsduur in stand-by: 70 uur
Tijdsduur in gesprek: 25 uur
Afspeeltijd: 25 uur
Oordopjes opladen: ongeveer 2 uur
Gewicht: 18g

FI

Bluetooth®: v 5
Tuetut profiilit: A2DP v1.3/AVRCP v1.5/HFP v1.6
Kantama: 10 m
Bluetooth® taajuusalue: 2.4GHz ISM
Akun jännite: 3.7V
Akun kapasiteetti: 170mAh
MicroUSB-portin jännite (V): 5V
MicroUSB-portin virta (A): 90mA±10%
Valmiusaika: 70 tuntia
Puhealka: 20 tuntia
Musiikinkuuntelualka: 20 tuntia
Kuulokkeen lataaminen: noin 2 tuntia
Paino: 18g

SV

Bluetooth®: v 5
Profiler som stöds: A2DP v1.3/AVRCP v1.5/HFP v1.6
Räckvidd: 10 m
Bluetooth® frekvensområde: 2.4GHz ISM
Batterispänning: 3.7V
Batterikapacitet: 170 mAh
MicroUSB-port spänning (V): 5V
MicroUSB-port ström (A): 90mA±10%
Standby-tid: 70 timmar
Taltid: 20 timmar
Speltid: 20 timmar
Laddning av hörlurarna: Cirka 2 timmar
Vikt: 18g

DA

Bluetooth®: v 5
Understøttede profiler: A2DP v1.3/AVRCP v1.5/HFP v1.6
Rækkevidde: 10 m
Bluetooth® frekvensområde: 2.4GHz ISM
Batterispænding: 3.7V
Batterikapacitet: 170mAh
MicroUSB-portens spænding (V): 5V
MicroUSB-portens effekt (A): 90 mA ±10 %
Standbytid: 70 timer
Taletid: 25 timer
Afspilningstid: 25 timer
Opladning af høretelefon: Cirka 2 timer
Vægt: 18g

NO

Bluetooth®: v 5
Støttede profiler: A2DP v1.3/AVRCP v1.5/HFP v1.6
Rekkevidde: 10 m
Bluetooth®-frekvensområde: 2,4 GHz ISM
Batterispenning: 3,7V
Batterikapasitet: 170 mAh
Spenning Micro USB-port (V): 5V
Strømstyrke Micro USB-port (A): 90 mA ±10 %
Standby-tid: 70 timer
Taletid: 25 timer
Spilletid: 25 timer
Lade øretelefonen: Cirka 2 timer
Vekt: 18g

PT

Bluetooth®: v 5
Perfis suportados: A2DP v1.3/AVRCP v1.5/HFP v1.6
Alcance: 10 metros
Faixa de frequência Bluetooth®: 2.4GHz ISM
Tensão da bateria: 3,7V
Capacidade da bateria: 170mAh
Tensão da porta Micro USB (V): 5V
Corrente da porta Micro USB (A): 90mA±10%
Autonomia em stand-by: 70 horas
Autonomia em conversação: 20 horas
Autonomia em reprodução: 20 horas
Recarga do auricular: cerca de 2 horas
Peso: 18g

CS

Bluetooth®: v 5
Podporované profily: A2DP v1.3/AVRCP v1.5/HFP v1.6
Dosah: 10 m
Frekvenční rozsah Bluetooth®: 2,4 GHz ISM
Napětí akumulátoru: 3,7 V
Kapacita akumulátoru: 170 mAh
Napětí MicroUSB portu (V): 5 V
Proud MicroUSB portu (A): 90 mA±10%
Výdrž v pohotovostním režimu: 70 hod
Doba hovoru: 20 hod
Doba přehrávání: 20 hod
Nabíjení sluchátka: cca 2 hod
Hmotnost: 18g

SL

Bluetooth®: v 5
Podprti profili: A2DP v1.3/AVRCP v1.5/HFP v1.6
Doseg: 10 m
Bluetooth® frekvenčni razpon: 2.4GHz ISM
Napetost baterije: 3.7V
Zmogljivost baterije: 170mAh
Napetost vhoda MicroUSB (V): 5V
Tok vhoda MicroUSB (A): 90mA±10%
Čas pripravljenosti: 70 ur
Čas pogovora: 25 ur
Čas predvajanja: 25 ur
Polnjenje slušalke: približno 2 ure
Teža: 18g

HR

Bluetooth®: v 5
Podržani profili: A2DP v1.3/AVRCP v1.5/HFP v1.6
Domet: 10 m
Bluetooth® frekvencijski raspon: 2.4GHz ISM
Napon baterije: 3.7V
Kapacitet baterije: 170mAh
Napon Mikro USB priključka (V): 5 V
Struja Mikro USB priključak (A): 90mA±10%
Vrijeme stanja pripravnosti: Oko 70 sati
Vrijeme razgovora: Oko 25 sati
Vrijeme reprodukcije: Oko 25 sati
Punjenje slušalice: Oko 2 sata
Težina: 18g

BG

Bluetooth®: v 5
Поддържани профили: A2DP v1.3/AVRCP v1.5/HFP v1.6
Обхват: 10 m
Честотен диапазон на Bluetooth®: 2,4 GHz ISM
Напрежение на батерията: 3,7 V
Капацитет на батерията: 170 mAh
Напрежение на MicroUSB порта (V): 5 V
Големина на тока на пиздото MicroUSB (A): 90 mA±10%
Издръжливост в режим на готовност: 70 часа
Издръжливост при разговор: 25 часа
Издръжливост при възпроизвеждане на музика: 25 часа
Зареждане на слушалката: около 2 часа
Тегло: 18 g

EL

Bluetooth®: v 5
Υποστηριζόμενα προφίλ: A2DP v1.3/AVRCP v1.5/HFP v1.6
Εμβέλεια: 10mt
Εύρος Συχνότητας Bluetooth®: 2.4GHz ISM
Τάση Μπαταρίας: 3.7V
Χωρητικότητα Μπαταρίας: 170mAh
Θύρα MicroUSB Τάση (V): 5V
Θύρα MicroUSB ρεύμα (A): 90mA±10%
Χρόνος σε αναμονή: 70 ώρες
Χρόνος ομιλίας: 25 ώρες
Χρόνος Αναπαραγωγής: 25 ώρες
Φόρτιση ακουστικού: 2 ώρες περίπου
Βάρος: 18g

EN- Using the device may, in some cases, interfere with the correct functioning of medical devices (e.g. pacemakers).
Prolonged exposure to high volume and prolonged use may cause permanent damage to hearing.
Do not use the device in places where being unable to hear external noises could prove dangerous (e.g. railway crossings, train platforms)
If used when driving, comply with the regulations in force in the relevant country.
Children should be supervised when using the device and all accessories and packaging should be kept out of their reach.
Do not expose the device for prolonged periods to damp, dust, soot, steam, direct sunlight, and excessively high or low temperatures, which could result in it malfunctioning
Use only suitable chargers for charging
Regularly charge the product (at least once every 3 months).

IT - L'utilizzo del dispositivo può in alcuni casi interferire con il corretto funzionamento di dispositivi medicali (es. Pacemaker)
L'esposizione prolungata a un volume elevato ed un utilizzo prolungato possono provocare danni permanenti all'udito.
Non utilizzare il dispositivo in luoghi in cui potrebbe risultare pericoloso non sentire i suoni ambientali (es. passaggi a livello, sulle banchine delle stazioni dei treni)
In caso di utilizzo durante la guida attenersi alle normative vigenti nei rispettivi paesi
Sorvegliare i bambini quando utilizzano il dispositivo, inoltre, tenere fuori dalla loro portata accessori o parti di packaging
Non collocare il dispositivo in luoghi esposti a umidità, polvere, fuliggine, vapore, luce solare diretta, temperature troppo elevate o troppo basse, in caso contrario potrebbero verificarsi malfunzionamenti
Per la ricarica utilizzare esclusivamente caricabatterie idonei
Ricaricare regolarmente il prodotto (almeno una volta ogni 3 mesi).

FR- L'utilisation du dispositif peut, dans certains cas, interférer avec le bon fonctionnement d'appareils médicaux (pacemaker par ex.).
Une exposition à un volume élevé et une utilisation prolongée peuvent provoquer des lésions permanentes à l'ouïe.
Ne pas utiliser le dispositif dans des lieux où le fait de ne pas entendre les bruits environnants peut être dangereux (par ex : passages à niveau, quais de gares).
En cas d'utilisation pendant la conduite, respecter les réglementations en vigueur dans les pays d'utilisation.
Surveiller les enfants quand ils utilisent le dispositif et garder les accessoires et les emballages hors de leur portée.
Ne pas mettre le dispositif dans des endroits exposés à l'humidité, à la poussière, à la suie, à la vapeur, à la lumière directe du soleil, à des températures trop élevées ou trop basses, car ces conditions peuvent provoquer de mauvais fonctionnements
Pour la charge, utiliser exclusivement des chargeurs appropriés
Recharger le produit régulièrement (au moins une fois tous les 3 mois).

DE -Die Benutzung des Gerätes kann in einigen Fällen mit dem korrekten Funktionieren von medizinischen Geräten (z.B. Herzschrittmacher) interferieren
Die lang andauernde Aussetzung durch hohe Lautstärke und ein andauernder Gebrauch können permanente Gehörschäden verursachen.
Das Gerät nicht an Orten benutzen, an denen es gefährlich sein könnte, die Umweltgeräusche nicht zu hören (z.B. Bahnübergänge, an Bahnsteigen)
Im Fall von Benutzung am Steuer sind die gültigen Vorschriften des jeweiligen Landes zu beachten
Kinder beaufsichtigen, wenn sie das Gerät benutzen, darüber hinaus Zubehör oder Teile der Verpackung außer deren Reichweite aufbewahren.
Das Gerät nicht an Orten platzieren, die Feuchtigkeit, Staub, Ruß, Dampf, direktes Sonnenlicht, zu hohe oder zu niedrige Temperaturen ausgesetzt sind, andernfalls könnten Fehlfunktionen auftreten
Zum Aufladen ausschließlich geeignete Akkuladegeräte verwenden
Das Produkt regelmäßig laden (mindestens einmal alle 3 Monate).

ES - En algunos casos, el uso del dispositivo puede interferir en el correcto funcionamiento de dispositivos médicos (p.ej. marcapasos).
La exposición prolongada a un volumen elevado así como el uso prolongado pueden causar daño permanente de la audición.
No utilice este dispositivo en lugares donde la imposibilidad de oír los sonidos del entorno pueda resultar peligroso (p.ej, pasos a nivel, en los andenes de las estaciones de trenes)
Si utiliza el dispositivo mientras conduce, cumpla las normas vigentes en los respectivos países
Vigile a los niños cuando utilizan el dispositivo, además mantenga fuera de su alcance los accesorios y las piezas del embalaje
No coloque el dispositivo en lugares expuestos a humedad, polvo, hollín, vapor, luz directa del sol, temperatura demasiado elevada o demasiado baja; de lo contrario podría provocar un funcionamiento incorrecto del dispositivo
Para cargar el producto, use un cargador adecuado.
Cargue el producto con regularidad (al menos una vez cada 3 meses).

RU - В некоторых случаях устройство может создавать помехи исправной работе медицинских устройств (например, кардиостимуляторов).
Длительная подверженность повышенной громкости и длительное применение могут вызвать необратимые нарушения слуха.
Не пользоваться устройством в местах, где может быть опасным не слышать окружающие звуки (например, на железнодорожных переездах, на железнодорожных платформах).
При пользовании за рулем придерживаться действующих норм в соответствующих странах.
Следить за детьми, когда они пользуются устройством. Не разрешать им брать аксессуары или части упаковки.
Не размещать устройство в местах, подверженных воздействию влаги, пыли, копоти, пара, прямых солнечных лучей, слишком высоких или слишком низких температур. В противном случае могут возникать неисправности
для зарядки использовать только надлежащие аккумуляторные батареи;
регулярно заряжать изделие (не реже одного раза каждые 3 месяца);

TR- Cihazın kullanılması bazı durumlarda tıbbi cihazların (örneğin, kalp pili) doğru çalışmasını engelleyebilir.
Yüksek sese uzun süre maruz kalma ve uzun süre kullanma işitme duyusunda kalıcı hasarlara yol açabilir.
Cihazı civardaki sesleri duymamanın tehlikeli olabileceği yerlerde (örneğin, hemzemin geçitler, tren istasyonlarındaki peronlar) kullanmayın.
Sürüş sırasında kullanırken bulunduğunuz ülkenin yürürlükteki yasalarına uygun hareket edin.
Cihazı kullanan çocukları gözetim altında bulundurun, ayrıca aksesuarları veya ambalaj elemanlarını erişemeyecekleri yerlerde saklayın.
Cihazı nem, toz, is, buhar, doğrudan güneş ışığı, aşırı yüksek veya düşük sıcaklıklara maruz kalacağı yerlerde bulundurmayın, aksi halde arızalar meydana gelebilir
Yeniden şarj için sadece uygun şarj cihazlarını kullanınız
Ürün düzenli aralıklarla (en az her 3 ayda bir defa) yeniden şarj edilmelidir.

EN -Cellularline S.p.A. declares that this bluetooth headset complies with Directive 2014/53/EU.
The full text of the EU Declaration of conformity is available at the following Internet address:
www.cellularline.com/_/declaration-of-conformity.
Cellularline S.p.A. also declares that this bluetooth headset complies with Directive 2011/65/EU updated from 2015/863/EU.

IT - Cellularline S.p.A dichiara che questo auricolare bluetooth è conforme alla direttiva 2014/53/UE.
Il testo completo della dichiarazione di conformità è disponibile al seguente indirizzo internet : www.cellularline.com/_/declaration-of-conformity.
Cellularline S.p.A dichiara altresì che questo auricolare bluetooth è conforme alla direttiva 2011/65/EU aggiornata dalla 2015/863/EU.

FR - Cellularline S.p.A déclare que cette oreillette bluetooth est conforme à la directive 2014/53/UE.
L'intégralité du texte de la déclaration de conformité UE est disponible à l'adresse Internet suivante : www.cellularline.com/_/declaration-of-conformity.
Cellularline S.p.A déclare également que cette oreillette bluetooth est conforme à la directive 2011/65/EU mise à jour par la directive 2015/863/EU.

DE - Cellularline S.p.A erklärt, dass dieses Bluetooth-Headset der Verordnung 2014/53/EU entspricht.
Der vollständige Text der EU-Konformitätserklärung ist unter der folgenden Internetadresse verfügbar: www.cellularline.com/_/declaration-of-conformity.
Cellularline S.p.A erklärt außerdem, dass dieses Bluetooth-Headset der Verordnung 2011/65/EU entspricht, die durch die Verordnung 2015/863/EU aktualisiert wurde.

ES - Cellularline S.p.A declara que este auricular Bluetooth cumple con la directiva 2014/53/UE.
El texto completo de la declaración de conformidad se encuentra disponible en la siguiente dirección de Internet:
www.cellularline.com/_/declaration-of-conformity.
Cellularline S.p.A. también declara que este auricular Bluetooth cumple con la directiva 2011/65/EU actualizada por 2015/863/EU.

TR - Bu bluetooth kulaklığın 2014/53/UE yönergesine uygunluğu, Cellularline S.p.A tarafından bildirilmiştir.
Uygunluk Beyanının tam metnini aşağıdaki internet adresinde bulabilirsiniz:
www.cellularline.com/_/declaration-of-conformity
Cellularline S.p.A, ayrıca bu bluetooth kulaklığın 2015/863/EU'dan güncellenen 2011/65/EU yönergesine uygun olduğunu bildirmiştir.

NL - Cellularline S.p.A verklaart dat deze Bluetooth-headset voldoet aan Richtlijn 2014/53/EU.
De volledige tekst van de EU-conformiteitsverklaring is beschikbaar op de volgende website: www.cellularline.com/_/declaration-of-conformity.
Cellularline S.p.A verklaart tevens dat deze Bluetooth-headset voldoet aan Richtlijn 2011/65/EU, zoals bijgewerkt bij Richtlijn 2015/863/EU.

FI - Cellularline S.p.A vakuuttaa, että tämä bluetooth-kuulokenappi on direktiivin 2014/53/UE mukainen.
Vaatimustenmukaisuusvakuutuksen täydellinen teksti on saatavissa seuraavasta Internet-osoitteesta: www.cellularline.com/_/declaration-of-conformity.
Cellularline S.p.A vakuuttaa myös, että tämä bluetooth-kuulokenappi on direktiivin 2011/65/EU, päivitetty 2015/863/EU, mukainen.

SV - Cellularline S.p.A förklarar att detta bluetooth-headset överensstämmer med direktiv 2014/53/EU.
Den fullständiga texten om EU-försäkran om överensstämmelse finns tillgänglig på följande internetadress: www.cellularline.com/_/declaration-of-conformity.
Cellularline S.p.A förklarar även att detta bluetooth-headset överensstämmer med direktiv 2011/65/EU och uppdaterad i 2015/863/EU.

DA - Cellularline S.p.A erklærer at denne bluetooth høretelefon er i henhold til 2014/53/EF direktivet.
Overensstemmelseserklæringen er tilgængelig på følgende Internet adresse:
www.cellularline.com/_/declaration-of-conformity.
Cellularline S.p.A erklærer desuden, at denne bluetooth høretelefon er i henhold til 2011/65/EU direktivet opdateret med 2015/863/EU.

NO - Cellularline S.p.A erklærer at disse bluetooth-øreproppene er i samsvar med direktiv 2014/53/EU.
Den fullstendige teksten i samsvarserklæring er å finne på denne internet-tadressen:
www.cellularline.com/_/declaration-of-conformity.
Cellularline S.p.A erklærer i tillegg at disse bluetooth-øreproppene er i samsvar med direktiv 2011/65/EU, oppdatert av 2015/863/EU.

PT -A Cellularline S.p.A declara que este auricular bluetooth está em conformidade com a diretiva 2014/53/UE.
O texto integral da declaração de conformidade está disponível no seguinte endereço da Internet: www.cellularline.com/_/declaration-of-conformity.
A Cellularline S.p.A declara ainda que este auricular bluetooth está em conformidade com a diretiva 2011/65/UE atualizada pela diretiva 2015/863/UE.

CS – Cellularline S.p.A prohlašuje, že tato Bluetooth in-ear sluchátka vyhovují směrnici 2014/53/EU.
Celý text prohlášení o shodě EU je k dispozici na následující internetové adrese: www.cellularline.com/_/declaration-of-conformity.
Cellularline S.p.A dále prohlašuje, že tato Bluetooth in-ear sluchátka vyhovují směrnici 2011/65/EU aktualizované směrnici 2015/863/EU.

PT -A utilização do dispositivo pode, nalguns casos, interferir com o funcionamento correto de dispositivos médicos (por ex. marca-passos cardíacos).
A exposição prolongada a um volume elevado e uma utilização prolongada podem causar danos permanentes no ouvido.
Não utilize o dispositivo em locais em que poderia ser perigoso não ouvir os sons do ambiente (por ex. passagens de nível, plataformas de estações ferroviárias).
Em caso de utilização durante a condução, respeite as normas em vigor nos respectivos países.
Mantenha as crianças sob vigilância quando utilizarem o dispositivo e mantenha também os acessórios ou partes de embalagem fora do alcance delas.
Não coloque o dispositivo em locais expostos a humidade, poeira, fuligem, vapor, luz solar direta, temperaturas demasiado elevadas ou demasiado baixas; do contrário, poderiam ocorrer maus funcionamentos
Para a recarga utilize exclusivamente carregadores adequados
Recarregue o produto regularmente (pelo menos uma vez todos os 3 meses).

CS- Použití přístroje může v některých případech ovlivnit správné fungování lékařských zařízení (například Pacemaker)
Dlouhodobé vystavení vysoké hlasitosti a dlouhodobé používání může způsobit trvalé poškození sluchu.
Přístroj nepoužívejte v místech, kde by mohlo být nebezpečné neslyšet okolní zvuky (např. na železničních přejezdech, na nástupištích vlakových stanic)
V případě použití během řízení dodržujte platné předpisy v příslušných zemích
Dohlížejte na děti v případě, že používají zařízení, a udržujte také mimo jejich dosah příslušenství nebo jednotlivé části balení
Nepokládejte přístroj na místa vystavená vlhkosti, prachu, sazím, páře, přímému slunečnímu záření, příliš vysokým nebo příliš nízkým teplotám, mohlo by docházet k poruchám
Pro dobíjení používejte výhradně vhodné nabíječky
Výrobek pravidelně dobíjejte (nejméně jednou za 3 měsíce).

SL - Uporaba naprave lahko v nekaterih primerih vpliva na pravilno delovanje medicinskih pripomočkov (npr. srčnih vzpodbujevalnikov)
Dolgotrajna izpostavljenost visoki glasnosti in dolgotrajna uporaba lahko povzroči trajno poškodbo sluha.
Naprave ne uporabljajte na mestih, kjer bi lahko bilo nevarno, da ne slišite zvokov okolja (npr. nivojski železniški prehodi, ploščadi železniških postaj)
V primeru uporabe med vožnjo upoštevajte predpise, ki veljajo v posameznih državah
Nadzirajte otroke pri uporabi naprave, poleg tega hranite izven njihovega dosega pripomočke ali dele embalaže
Naprave ne postavljajte na mesta, ki so izpostavljena vlagi, prahu, sajam, hlapom, neposredni sončni svetlobi, previsokim ali prenizkim temperaturam, sicer se lahko pojavijo nepravilnosti delovanja
Za polnjenje uporabljajte samo primerne polnilnike baterij
Izdelek redno polnite (vsaj enkrat na 3 mesece).

HR- Uporaba uređaja može u nekim slučajevima ometati pravilno funkcioniranje medicinskih uređaja (npr. pejsmejkera)
Dugotrajno izlaganje visokoj glasnoći i produljena uporaba mogu prouzročiti trajno oštećenje sluha.
Ne koristite uređaj na mjestima gdje bi moglo biti opasno ako se ne čuju zvukovi okoline (npr. željeznički prijelazi na razini, na platformama željezničkih stanica)
U slučaju korištenja tijekom vožnje, slijedite propise koji su na snazi u zemljama upotrebe
Djeca trebaju biti pod nadzorom prilikom korištenja uređaja, a osim toga, čuvajte izvan dohvata pribor ili dijelova pakiranja
Ne postavljajte uređaj na mjestima izloženim vlazi, prašini, čađi, pari, izravnoj sunčevoj svjetlosti, previsokim ili preniskim temperaturama, jer u suprotnom može doći do kvara
Za punjenje koristite samo odgovarajuće punjače
Redovito punite proizvod (najmanje jednom svaka 3 mjeseca).

BG - Използването на устройството може в някои случаи да повлияе върху функционирането на медицински изделия (напр. пейсмейкър)
Продължителното излагане на въздействието на висока сила на звука и продължителното използване могат да провокират перманентно увреждане на слуха.
Не използвайте устройството на места, на които може да има опасност да не долавяте околните звуци (напр. при прелези, на пероните на ж.п. гари)
В случай на употреба по време на шофиране се придържайте към действащите норми в съответните страни
Контролирайте децата, когато използват устройството, или дръжте далеч от техния досег принадлежностите или частите на опаковката
Не разполагайте устройството на места, изложени на влажност, прах, сажди, изпарения, пряка слънчева светлина, твърде висока или твърде ниска температура, в противен случай трябва да го проверите за неизправности
за зареждане използвайте единствено подходящи зарядни устройства
зареждайте редовно продукта (поне веднъж на три месеца).

EL - Η χρήση της συσκευής, σε ορισμένες περιπτώσεις, μπορεί να παρεμβάλλει στη σωστή λειτουργία ιατρικών συσκευών (π.χ. Βηματοδότης)
Η παρατεταμένη έκθεση σε υψηλή ένταση και η παρατεταμένη χρήση μπορούν να προξενήσουν μόνιμες βλάβες στην ακοή.
Μη χρησιμοποιείτε τη συσκευή σε χώρους όπου θα ήταν επικίνδυνο να μην μπορείτε να ακούτε τους ήχους του περιβάλλοντος (π.χ. ανιούσες/κατιούσες διαβάσεις, στις αποβάθρες των σιδηροδρομικών σταθμών).
Σε περίπτωση χρήσης κατά την οδήγηση, να τηρείτε την ισχύουσα νομοθεσία της αντίστοιχης χώρας.
Να εποπτεύετε τα μικρά παιδιά όταν αυτά χρησιμοποιούν τη συσκευή. Επιπλέον, μακριά από αυτά αξεσουάρ ή μέρη της συσκευασίας.
Μην τοποθετείτε τη συσκευή σε χώρους εκτεθειμένους σε υγρασία, σκόνη, αιθάλη, ατμό, άμεσο ηλιακό φως, θερμοκρασίες πολύ υψηλές ή πολύ χαμηλές.
Σε αντίθετη περίπτωση, θα μπορούσαν να προκληθούν δυσλειτουργίες
Για τη φόρτιση χρησιμοποιήστε αποκλειστικά κατάλληλους φορτιστές.
Να φορτίζετε τακτικά το προϊόν (τουλάχιστον μια φορά κάθε 3 μήνες).

EN - INFORMATION ON THE STATUTORY WARRANTY
Our products are covered by a statutory warranty against conformity defects in accordance with applicable national consumer protection laws.
For more information, please see the following page
www.cellularline.com/_/warranty

IT - INFORMAZIONI SULLA GARANZIA LEGALE
I nostri prodotti sono coperti da garanzia legale per i difetti di conformità secondo quanto previsto dalle leggi nazionali applicabili a tutela del consumatore.
Per ulteriori informazioni consultare la pagina:
www.cellularline.com/_/warranty

FR - INFORMATIONS SUR LA GARANTIE LÉGALE
Nos produits sont couverts par la garantie légale de conformité selon les lois nationales applicables en matière de protection du consommateur.
Pour en savoir plus, consulter la page www.cellularline.com/_/warranty

DE - INFORMATIONEN ZUR GESETZLICH VORGESCHRIEBENEN GARANTIE
Unsere Produkte sind gemäß den Vorschriften der örtlichen Verbraucherschutzgesetze durch eine gesetzliche Garantie für Konformitätsmängel gedeckt.
Weitere Informationen finden Sie auf der Website www.cellularline.com/_/warranty

ES - INFORMACIÓN SOBRE LA GARANTÍA LEGAL
Nuestros productos están cubiertos por una garantía legal por defectos de conformidad, conforme a lo dispuesto en las leyes nacionales aplicables para la protección del consumidor.
Para más información, consulte la página www.cellularline.com/_/warranty

TR - YASAL GARANTİ HAKKINDA BİLGİLER
Ürünlerimiz; tüketici korunması ile ilgili yürürlükteki milli kanunlar bağlamında öngörülenler göre uygunsuzluklara karşı yasal garantiye sahiptir.
Daha fazla bilgi için www.cellularline.com/_/warranty sayfasına bakınız.

NL - INFORMATIE OVER DE WETTELIJKE GARANTIE
Onze producten vallen onder een wettelijke garantie voor conformiteitsgebreken volgens de toepasbare nationale wetgeving voor consumentenbescherming.
Voor meer informatie kunt u surfen naar de pagina
www.cellularline.com/_/warranty

FI - LAKISÄÄTEISEN TAKUUSEEN LIITTYVÄÄ TIETOA
Tuotteillamme on lakisääteinen takuu koskien virheitä, sovellettavien valtakunnallisten kuluttajansuojalakien mukaisesti.
Lisätietoja varten, katso sivu www.cellularline.com/_/warranty

SV - INFORMATION OM JURIDISK GARANTI
Våra produkter omfattas av en rättslig garanti för bristande överensstämmelse i enlighet med tillämpliga nationella lagar för att skydda konsumenterna.
För ytterligare information se sidan www.cellularline.com/_/warranty

DA – OPLYSNINGER VEDRØRENDE DEN LOVBESTEMTE GARANTI
Vores produkter er dækket af den lovbestemte garanti, som omfatter overensstemmelsesfejl i henhold til den nationale lovgivning om forbrugerbeskyttelse.
For yderligere oplysninger henvises til siden www.cellularline.com/_/warranty

NO - INFORMASJON OM RETTSLIG GARANTI
Våre produkter er dekket av lovbestemt garanti for samsvarsfeil i henhold til gjeldende nasjonale lover som beskytter forbrukeren.
Se nettsiden www.cellularline.com/_/warranty for ytterligere informasjon.

PT - INFORMAÇÕES SOBRE A GARANTIA LEGAL
Os nossos produtos estão cobertos por garantia legal para os defeitos de conformidade de acordo com o previsto pelas leis nacionais aplicáveis de defesa do consumidor.
Para mais informações, consultar a página www.cellularline.com/_/warranty

CS –INFORMACE O ZÁKONNÉ ZÁRUCE
Na naše výrobky se vztahuje zákonná záruka na vady shody podle platných vnitrostátních právních předpisů na ochranu spotřebitele.
Další informace naleznete na stránce www.cellularline.com/_/warranty

SL - INFORMACIJE O ZAKONSKI GARANCIJI
Naši izdelki so kriti z zakonsko garancijo za pomanjkljivosti glede skladnosti v skladu z nacionalno zakonodajo, ki se uporablja za varstvo potrošnikov.
Za več informacij glejte na strani www.cellularline.com/_/warranty

HR - INFORMACIJE O JAMSTVU
Naši proizvodi pokriveni su zakonskim jamstvom za nedostatke u skladu s nacionalnim zakonima koji se primjenjuju za zaštitu potrošača.
Više informacija potražite na stranici www.cellularline.com/_/warranty

BG - ИНФОРМАЦИЯ ЗА ЗАКОНОУСТАНОВЕНАТА ГАРАНЦИЯ
Нашите продукти се покриват от законоустановената гаранция за липса на съответствие, както е предвидено в приложимото национално законодателство за защита на потребителя.
За пълна информация посетете страницата www.cellularline.com/_/warranty

EL - ΠΛΗΡΟΦΟΡΙΕΣ ΓΙΑ ΤΗ ΝΟΜΙΜΗ ΕΓΓΥΗΣΗ
Τα προϊόντα μας καλύπτονται από νόμιμη εγγύηση για ελλείψεις συμμόρφωσης σύμφωνα με ό,τι προβλέπεται από τους εφαρμοστέους εθνικούς νόμους για την προστασία του καταναλωτή.
Για περαιτέρω πληροφορίες συμβουλευτείτε τη σελίδα
www.cellularline.com/_/warranty

IT - ISTRUZIONI PER LO SMALTIMENTO DI APPARECCHIATURE PER UTENTI DOMESTICI (Applicabile in paesi dell'Unione Europea e in quelli con sistemi di raccolta differenziata)
Il marchio riportato sul prodotto o sulla sua documentazione indica che il prodotto non deve essere smaltito con altri rifiuti domestici al termine del ciclo di vita. Per evitare eventuali danni all'ambiente o alla salute causati dall'inopportuno smaltimento dei rifiuti, si invita l'utente a separare questo prodotto da altri tipi di rifiuti e di riciclarlo in maniera responsabile per favorire il riutilizzo sostenibile delle risorse materiali.
Gli utenti domestici sono invitati a contattare il rivenditore presso il quale e stato acquistato il prodotto o l'ufficio locale preposto per tutte le informazioni relative alla raccolta differenziata e al riciclaggio per questo tipo di prodotto. Gli utenti aziendali sono invitati a contattare il proprio fornitore e verificare i termini e le condizioni del contratto di acquisto. Questo prodotto non deve essere smaltito unitamente ad altri rifiuti commerciali.
Questo prodotto ha all'interno una batteria non sostituibile dall'utente, non tentare di aprire il dispositivo o rimuovere la batteria, questo può causare malfunzionamenti e danneggiare seriamente il prodotto. In caso di smaltimento del prodotto si prega di contattare il locale ente di smaltimento rifiuti per effettuare la rimozione della batteria. La batteria contenuta all'interno del dispositivo e stata progettata per poter essere utilizzata durante tutto il ciclo di vita del prodotto.
Per ulteriori informazioni visitare il sito web http://www.cellularline.com

FR - INSTRUCTIONS CONCERNANT L'ÉLIMINATION DES APPAREILS POUR LES UTILISATEURS À DOMICILE (Applicable dans les pays de l'Union Européenne et dans ceux appliquant le système de collecte sélective)
Le symbole figurant sur le produit ou sur la documentation correspondante, indique que le produit ne doit pas être éliminé comme déchet ordinaire au terme de sa durée de vie. Pour éviter d'éventuels dommages à l'environnement ou à la santé dus à l'élimination incorrecte des déchets, nous invitons l'utilisateur à séparer ce produit d'autres type de déchets et de le recycler de façon responsable pour en favoriser la réutilisation des ressources matérielles.
Les particuliers sont priés de prendre contact avec le revendeur du produit ou les services locaux compétents pour obtenir les informations nécessaires quant à la collecte sélective et au recyclage de ce type de produit. Les entreprises sont également priées de contacter leur fournisseur et de vérifier les conditions visées dans le contrat d'achat. Le produit en question ne doit pas être éliminé avec d'autres déchets commerciaux.
Ce produit contient une batterie non remplaçable. N'essayez pas d'ouvrir le produit ou d'enlever la batterie car cela endommagerait le produit. Veuillez contacter le centre de recyclage le plus proche pour collecter la batterie. La batterie contenue à l'intérieur du dispositif a été conçue pour durer autant que le produit.
Pour plus d'informations, veuillez consulter le site web http://www.cellularline.com

DE - ANWEISUNGEN ZUR ENTSORGUNG VON GERÄTEN FÜR PRIVATHAUSHALTE (Betrifft die Länder der Europäischen Union und jene mit Wiederverwertungssystem)
Das auf dem Produkt oder den Unterlagen aufgeführte Zeichen weist darauf hin, dass das Produkt am Ende seiner Betriebszeit nicht mit dem normalen Hausmüll entsorgt werden darf. Damit Umwelt- und Gesundheitsschäden durch das unsachgemäße Entsorgen von Abfall vermieden werden, muss dieses Produkt vom anderen Müll getrennt und verantwortungsvoll recycelt werden. Hierdurch wird die nachhaltige Wiederverwertung von Materialressourcen unterstützt.
Für Informationen zur Abfalltrennung und der Wiederverwertung dieser Art von Produkt, sollten Privatpersonen das Geschäft kontaktieren, in dem das Gerät gekauft wurde, oder die entsprechende Behörde vor Ort. Unternehmen sollten die jeweilige Lieferfirma kontaktieren und die Geschäftsbedingungen des Kaufvertrages diesbezüglich prüfen. Dieses Produkt darf nicht zusammen mit anderen Gewerbeabfällen entsorgt werden.
Die im Produkt enthaltene Batterie kann nicht durch Nutzende ersetzt werden. Daher darf nicht versucht werden, das Gerät zu öffnen und diese herauszunehmen. Es könnten hierdurch Störungen und Schäden am Produkt verursacht werden. Bei der Entsorgung des Produkts muss sich an die örtliche Behörde für Müllentsorgung gewandt werden, um die Batterie zu entfernen. Die Batterie des Geräts ist so konzipiert, dass sie während der gesamten Betriebszeit des Produkts genutzt werden kann. Für weitere Informationen besuchen Sie unsere Internetseite http://www.cellularline.com

ES - INSTRUCCIONES PARA LA ELIMINACIÓN DE APARATOS PARA USO DOMÉSTICO (Aplicable en los países de la Unión Europea y en los que tienen sistemas de recogida diferenciada)
La marca que figura en el producto o en la documentación indica que el producto no debe ser eliminado con otros residuos domésticos cuando finalice su ciclo de vida. Para evitar eventuales daños al medio ambiente o a la salud causados por la eliminación inoportuna de los residuos se invita al usuario a separar este producto de otros tipos de residuos y a reciclarlo de forma responsable para favorecer la reutilización sostenible de los recursos materiales. Se invita a los usuarios domésticos a contactar el distribuidor al que se ha comprado el producto o la oficina local para obtener la información relativa a la recogida diferenciada y al reciclado para este tipo de producto. Se invita a los usuarios empresariales a contactar con su proveedor y verificar los términos y las condiciones del contrato de compra. Este producto no debe ser eliminado con otros residuos comerciales. Este producto lleva en su interior una batería que el usuario no puede sustituir, no intente abrir el dispositivo ni quitar la batería ya que ello podría causar un mal funcionamiento o dañar seriamente el producto. En caso de eliminación del producto le rogamos que contacte el ente local de eliminación de residuos para efectuar la remoción de la batería. La batería que se encuentra en el interior del dispositivo ha sido proyectada para poder ser utilizada durante todo el ciclo de vida del producto. Para mayor información visite el sitio web http://www.cellularline.com

RU - УКАЗАНИЯ БЫТОВЫМ ПОТРЕБИТЕЛЯМ ПО УТИЛИЗАЦИИ ОБОРУДОВАНИЯ (Применяются в странах-членах Европейского Союза и в странах с раздельным сбором отходов)
Символ, имеющийся на изделии или в документации, указывает на то, что изделие не должно утилизироваться с другими бытовыми отходами по окончании срока службы. Во избежание нанесения ущерба окружающей среде или здоровью персонала в результате ненадлежащей утилизации, пользователь должен отделить данное изделие от других отходов и утилизировать его со всей ответственностью, содействуя повторному использованию материальных ресурсов. Пользователям рекомендуется обратиться к продавцу, у которого было приобретено изделие, или местное представительство за подробной информацией, касающейся раздельного сбора отходов и рециркуляции изделий такого типа. Компаниям-пользователям рекомендуется обратиться к их поставщику и проверить сроки и условия подписанного договора о покупке. Данное изделие запрещается утилизировать вместе с другими коммерческими отходами.
Данное изделие содержит аккумуляторную батарею, не подлежащую замене пользователем. Не пытайтесь открыть устройство или снять батарею, поскольку это может привести к возникновению неисправностей и серьезным повреждениям изделия. При утилизации изделия, пожалуйста, обращайтесь в местный центр по утилизации отходов для снятия батареи. Аккумуляторная батарея, содержащаяся в устройстве, рассчитана на использование в течение всего срока службы изделия. Для получения подробной информации посетите сайт http://www.cellularline.com

TR - EVDE KULLANIMA YÖNELİK CİHAZLARIN BERTARAFI İÇİN TALİMATLAR (Avrupa Birliği ülkeleri ile ayrıştırılmış toplama sistemlerine sahip ülkelerde geçerlidir) Ürünün veya belgelerinin üzerinde yer alan bu işaret, kullanım ömrünü tamamladığında söz konusu ürünün diğer ev atıklarıyla birlikte bertaraf edilmemesi gerektiğini gösterir. Atıkların uygunsuz şekilde bertaraf edilmesi sonucunda çevre ve sağlık üzerindeki meydana gelebilecek zararların önlenmesi amacıyla kullanıcının bu ürünü diğer atık tiplerinden ayrı olarak saklaması ve malzeme kaynaklarının sürdürülebilir şekilde yeniden kullanımını özendirmek amacıyla sorumlu bir şekilde geri dönüştürmesi önerilmektedir. Ev kullanıcıları bu tip ürünlerin ayrı toplanması ve geri dönüştürülmesiyle ilgili tüm bilgiler konusunda ürünü satın aldıkları satıcıyla veya bulundukları yerdeki daireyle bağlantı kurmaya davet edilir. Şirket kullanıcıları kendi tedarikçileriyle bağlantı kurmaya ve alım sözleşmesi şart ve koşullarını kontrol etmeye davet edilir. Bu ürün diğer ticari atıklarla birlikte bertaraf edilmemelidir. Bu ürünün içinde kullanıcı tarafından değiştirilemeyen bir batarya bulunur; cihazı açmaya veya bataryayı çıkarmaya çalışmayın, bu uygulama üründe arızalara veya ciddi hasar yol açabilir. Ürünün bertaraf edilmesi halinde bataryanın çıkarılması için bulunduğunuz yerdeki atık bertaraf firmasıyla bağlantı kurmanız rica edilir. Cihazın içinde bulunan batarya, ürünün tüm kullanım ömrü boyunca kullanılabilecek şekilde tasarlanmıştır. Daha fazla bilgi almak için http://www.cellularline.com web sitesini ziyaret edin.

NL - INSTRUCTIES VOOR DE VERNIETIGING VAN APPARATUUR VOOR HUISHOUDELIJKE GEBRUIKERS
(Van toepassing in de landen van de Europese Unie en in landen met systemen voor gescheiden inzameling)
De op het product of op zijn verpakking afgebeelde markering geeft aan dat het product aan het einde van zijn levensduur niet samen met ander huishoudelijk afval vernietigd mag worden. Om mogelijke schade aan het milieu of de volksgezondheid als gevolg van een ongeschikte vernietiging van afval te voorkomen, wordt de gebruiker verzocht dit product van andere soorten afval te scheiden en het op een verantwoorde wijze te recyclen om een duurzaam hergebruik van de materialen te bevorderen.
De huishoudelijke gebruikers worden verzocht contact op te nemen met de winkel waar ze het product gekocht hebben of met de plaatselijke instantie voor alle informatie inzake de gescheiden inzameling en de recycling voor dit type product. Zakelijke gebruikers worden verzocht contact op te nemen met hun leverancier en de voorwaarden van het koopcontract te controleren. Dit product mag niet samen met ander bedrijfsafval vernietigd worden.
Dit product bevat een batterij die niet door de gebruiker vervangen kan worden; probeer niet het apparaat te openen of de batterij te verwijderen omdat dit storingen en ernstige schade van het product kan veroorzaken. In geval van vernietiging van het product wordt u verzocht contact op te nemen met het plaatselijke afvalverwerkingsbedrijf voor de verwijdering van de batterij. De batterij van het apparaat is ontworpen om te worden gebruikt gedurende de gehele levensduur van het product.
Ga voor meer informatie naar ons website http://www.cellularline.com

FI - OHJEET KOTITALOUSKÄYTÖSSÄ OLEVIEN LAITTEIDEN HÄVITTÄMISESTÄ
(Sovellettavissa Euroopan unionin jäsenmaissa ja maissa, joissa on erilliset jätteiden keräysjärjestelmät)
Tuotteessa tai tuotteen asiakirjoissa oleva merkki tarkoittaa, että tuotetta ei saa käyttöiän päätyttyä hävittää yhdessä muiden kotitalousjätteiden kanssa. Jotta jätteiden virheellisestä hävityksestä johtuvat ympäristö- tai terveyshaitat vältettäisiin, käyttäjän on erotettava tämä tuote muista jätetyypeistä ja kierrätettävä se vastuullisesti luonnonvarojen kestävää uudelleenkäyttöä varten. Henkilöasiakkaita kehotetaan ottamaan yhteyttä tuoteen myyneeseen jälleenmyyjään tai paikalliseen asiaankuuluvaan tahoon saadakseen kaikki tarvittavat tiedot tämäntyyppisen tuotteen erillisestä keräyksestä ja kierrätyksestä. Yritysasiakkaita kehotetaan ottamaan yhteyttä omaan tavarantoimittajaansa ja tarkistamaan myyntisopimuksen ehdot. Tätä tuotetta ei saa hävittää muiden kaupallisten jätteiden seassa.
Käyttäjä ei voi vaihtaa tuotteen sisällä olevaa paristoa. Jos laitetta koetetaan avata tai paristo koetetaan poistaa, vaarana on toimintahäiriöt tai vakavat vauriot. Ota yhteyttä paikalliseen jätteiden hävityskeskukseen poistaaksesi pariston, kun tuote on hävitettävä. Laitteen sisällä oleva paristo on suunniteltu kestämään tuotteen koko käyttöiän ajan.
Jos haluat lisätietoja, käy verkkosivulla http://www.cellularline.com

SV - INSTRUKTIONER FÖR BORTSKAFFANDE AV APPARATER FÖR ANVÄNDARE I PRIVAT HUSHÅLL
(Gäller i EU och andra europeiska länder med separat insamlingssystem)
Denna märkning på produkten eller på dess dokument anger att produkten inte får kastas med andra hushållsavfall i slutet av sin livslängd. För att förhindra möjliga skada på miljön eller hälsoskador, orsakad av felaktig avfallshantering, uppmanas användaren att skilja denna produkt från andra typer av avfall och återvinna den på ansvarigt sätt, för att främja hållbar återvinning av materiella resurser.
Hushållsanvändare ombeds att kontakta antingen den återförsäljare där produkten inköpts, eller den lokala behöriga myndigheten, för all nödvändig information beträffande separat insamling och återvinning för denna typ av produkt. Företagsanvändare ombeds att kontakta den egna leverantören och kontrollera villkoren i köpeavtalet. Denna produkt får inte bortskaffas tillsammans med annat kommersiellt avfall.
Denna produkt har ett batteri inuti, som inte kan bytas ut av användaren, försök inte öppna enheten eller att ta bort batteriet, detta kan orsaka felfunktioner och orsaka allvarliga skador på produkten. Vid avyttring av produkten, vänligen kontakta den lokala myndigheten för avfallshantering för bortskaffande av batte